Presidência da Fiocruz

Vice-Presidência de Ensino, Informação e Comunicação

A BVS integrada na política de informação da FIOCRUZ

Paula Xavier
Coordenadora de Informação e Comunicação

Ministério da Saúde

FIOCRUZ
Fundação Oswaldo Cruz

Parabéns à BIREME e à OPAS

Washington é uma linda cidade!

Este encontro é um marco para a rede

Cenário de grandes mudanças

- BVS Encuentros 2011; VI Reunião BVS Brasil
- Reunião BVS Fiocruz
- GT1 – Gestión y Redes de Colaboración
- GT2 – Productos y Servicios
- GT3 – Tecnología e interfaces

A plenária assume a responsabilidade pela adoção de novos caminhos

Resiliência e Inovação

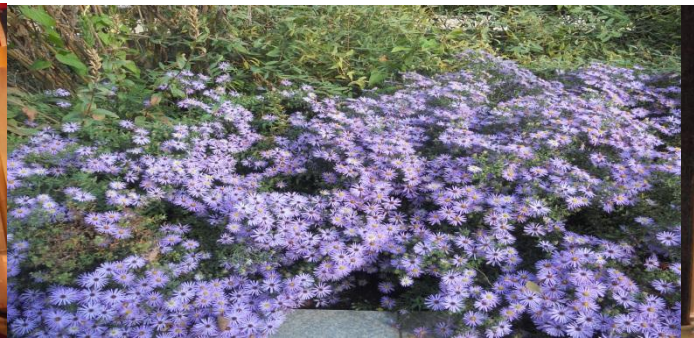

Objetivo

Apresentar e refletir sobre o papel da BVS para o desenvolvimento da Saúde, por seu papel como agente de conexão entre os diferentes atores da saúde, tendo como referência a experiência da Fiocruz.

Roteiro

1. Uma visão de Saúde

2. Fiocruz- uma instituição intensiva em conhecimento

3. Desafios - gestão do conhecimento na BVS

1. Uma visão de Saúde

Complexo Econômico-Industrial da Saúde

Enfoca as relações entre as inovações e a estrutura produtiva, captando as relações de interdependência entre os setores de atividades, sendo parte destacada dos sistemas nacionais de inovação.

1. Uma visão de Saúde

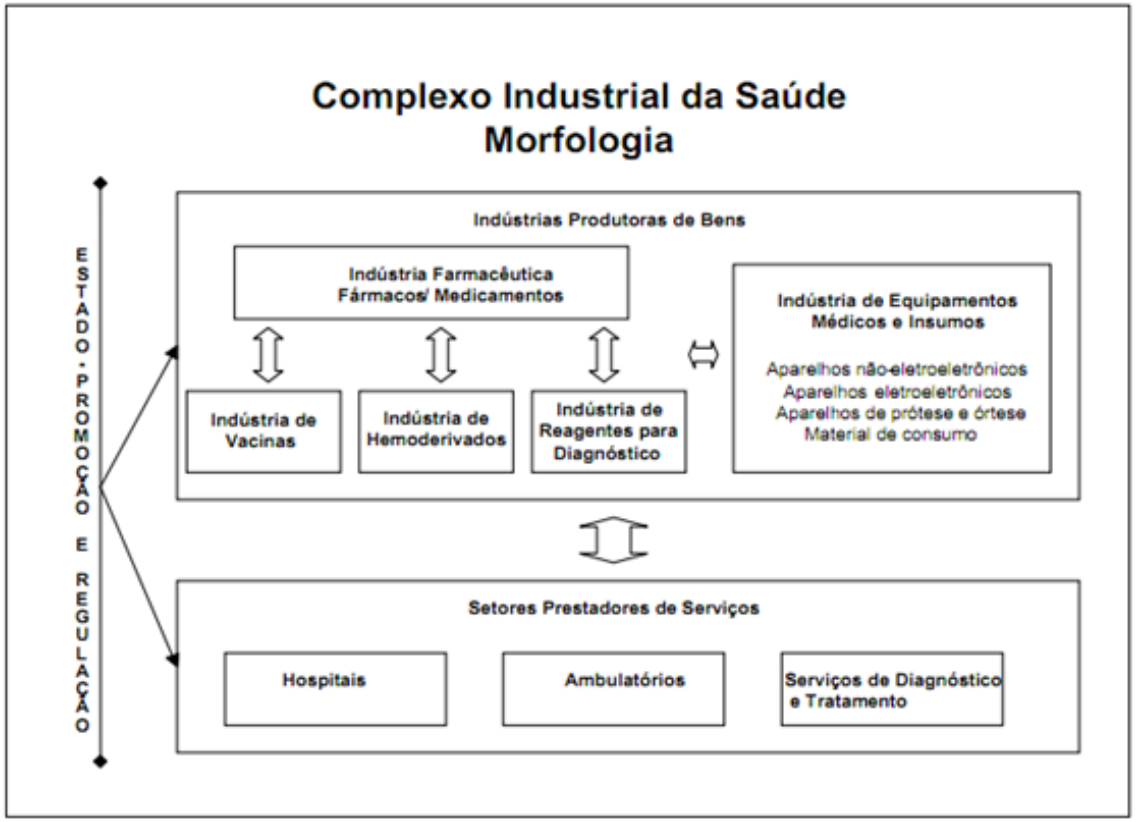

Fonte: Gadelha, 2003.

Articular os subsistemas considerando as tensões e interfaces existentes entre a lógica econômica e a lógica sanitária

1. Uma visão de Saúde

Quais os domínios da informação em saúde?

- atividades de atenção e assistência à saúde de indivíduos e coletividades, assim como à vigilância em saúde;
- produção, comunicação, constituição de estoques, processamento, usos e fluxos da informação em ciências da saúde. Periódicos científicos, nas bibliotecas especializadas e nos sistemas de informação bibliográfica, nos diretórios de pesquisadores e grupos de pesquisa;
- atividades nos domínios dos equipamentos médico-hospitalares, na produção de fármacos e de produtos biotecnológicos

1. Uma visão de Saúde

Conexões e os fluxos de informação escassos entre os domínios mencionados; Complexo industrial imaturo

COMO articular?

Informação e Conhecimento são promotores de pontos de conexão entre os atores da Saúde

A BVS desempenha importante papel na sustentação da inovação e desenvolvimento da ciência e tecnologia em saúde

2. FIOCRUZ - uma instituição intensiva em conhecimento

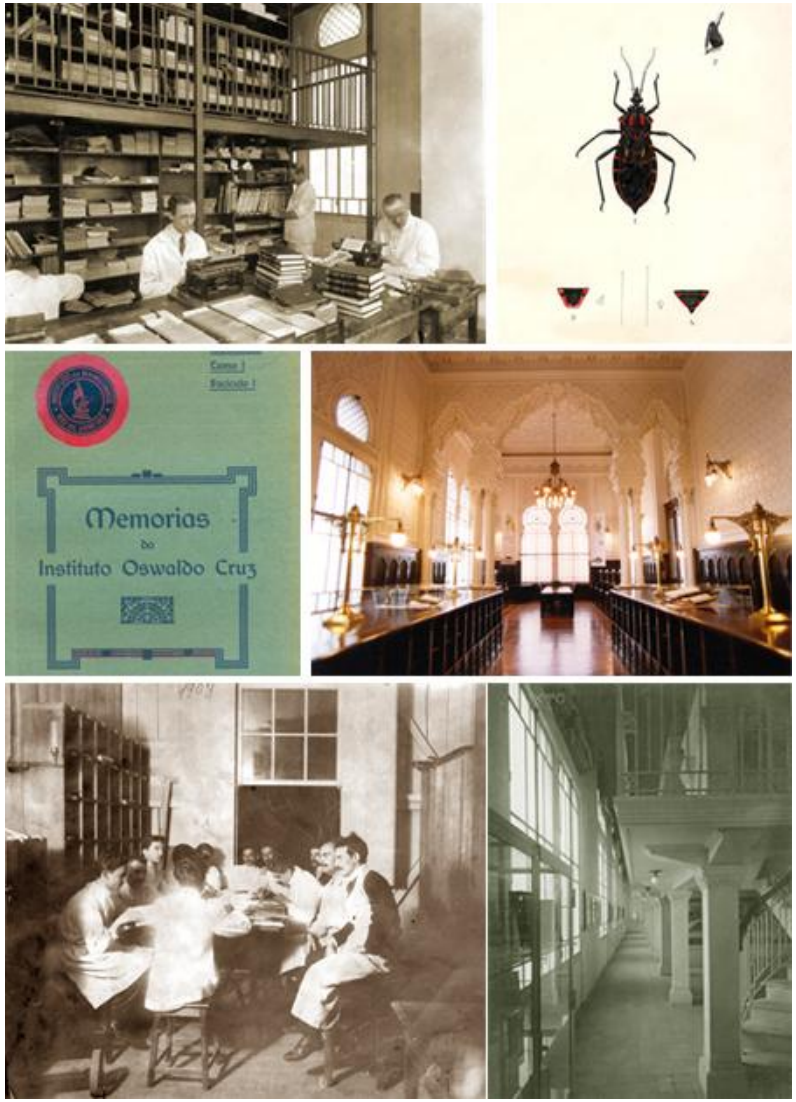

Modelo institucional baseado em estruturas e dinâmicas que favorecessem a **inovação em Ciência, Tecnologia e Saúde**, fomentada pela **articulação** entre as atividades de **pesquisa, ensino, produção e assistência**

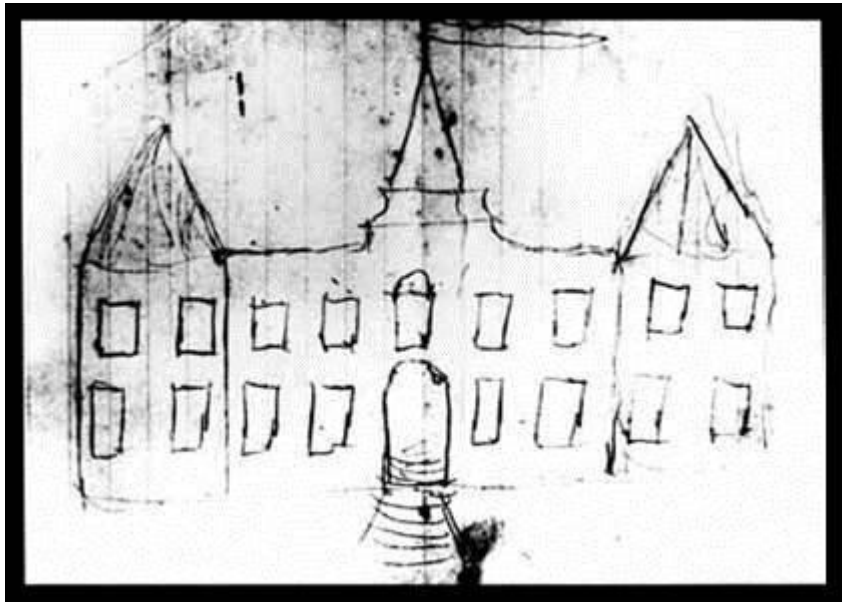

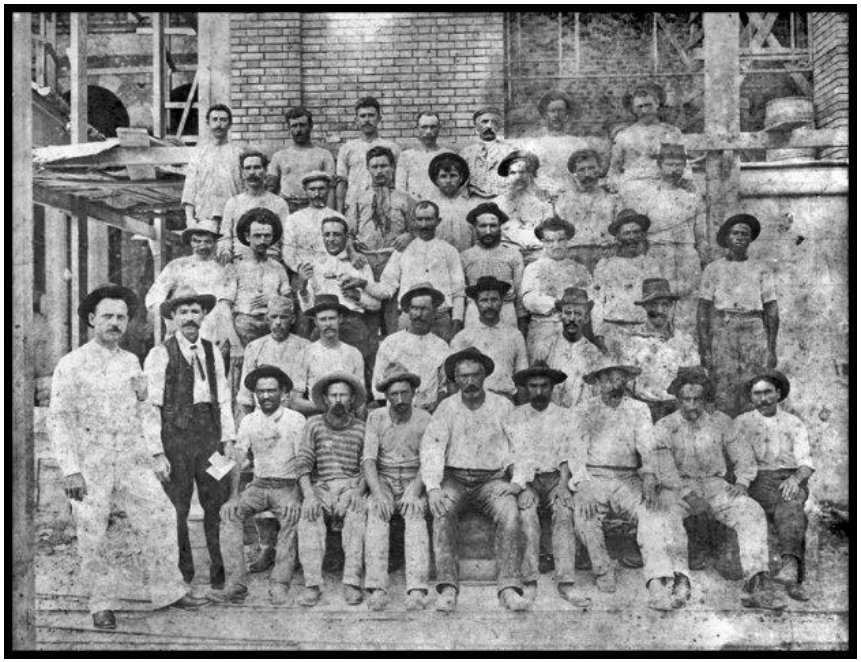

Fonte: Acervo da Casa de Oswaldo Cruz/Fiocruz

2. FIOCRUZ - uma instituição intensiva em conhecimento

Pesquisa

Produção

Ensino

Como os fluxos informacionais estabelecidos articulavam os vários componentes do projeto institucional do IOC?

Mobilização de informação e conhecimento

demandas públicas da saúde humana e animal

ensino inovador, formação de massa crítica de profissionais qualificados (bacteriologia, parasitologia, microbiologia)

2. FIOCRUZ - uma instituição intensiva em conhecimento

Biblioteca do Instituto Oswaldo Cruz

A partir de um pequeno núcleo de livros e manuais utilizados começou a se desenvolver a Biblioteca do IOC. Em 1909 foi contratado Assuerus Hyppolitus Overmeer, poliglota e experiente livreiro holandês. A Biblioteca foi organizada segundo a catalogação do Instituto Bibliográfico de Bruxelas, seguindo os preceitos da Documentação, fundada por Paul Otlet e muito difundida na Europa naquela época.

2. FIOCRUZ - uma instituição intensiva em conhecimento

Museu Anátomo Patológico

Preservar as peças anatômicas estudadas pelo IOC nos casos de doenças tropicais, sobretudo no que diz respeito à doença de Chagas e a febre amarela.

2. FIOCRUZ - uma instituição intensiva em conhecimento

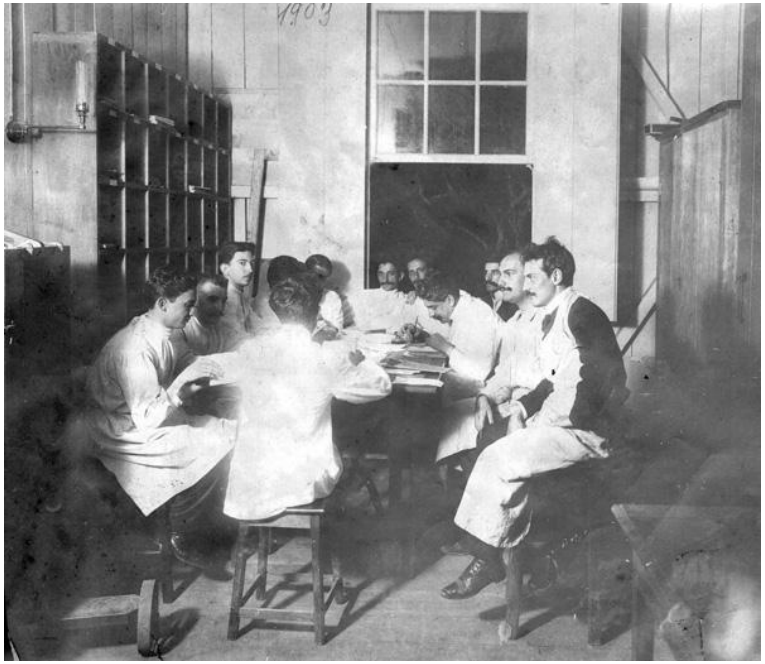

Mesa das Quartas-feiras

Dentre as rotinas estabelecidas por Oswaldo Cruz para a integração da equipe e a troca e atualização de informações estava a promoção de reuniões de estudo em grupo. Tinha como base a leitura e a discussão, por parte de seus pesquisadores em reuniões semanais, dos artigos mais interessantes dos periódicos científicos recém-chegados à Biblioteca.

2. FIOCRUZ - uma instituição intensiva em conhecimento

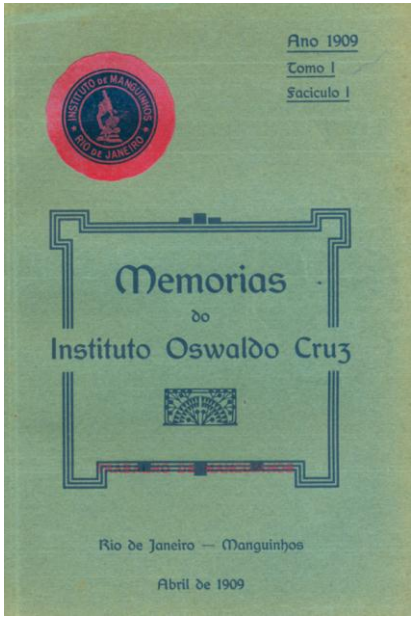

Significa um passo importante para firmar o nome do IOC no cenário científico nacional e internacional, as Memórias é atualmente a revista de biomedicina de maior impacto na América Latina.

Memórias do Instituto Oswaldo Cruz

A revista foi criada pelo decreto 1.812, de 12 de dezembro de 1907. Esse decreto determinava que os estudos provenientes do Instituto de Manguinhos seriam publicados a título de “memórias”, à medida que as experiências se confirmassem.

2. FIOCRUZ - uma instituição intensiva em conhecimento

- Pesquisa
- Ensino
- Atenção à Saúde
- Produção e Inovação
- Vigilância e Serviços de Referência
- Informação e Comunicação em Saúde
- História da Ciência e da Saúde
- Ambiente e Promoção da Saúde

PESSOAL:> 12.000 / 1000 PHD

ORÇAMENTO:> R $ 2,5 bilhões

PESQUISA:> 1.400 projetos

PUBLICAÇÕES:> 1000 trabalhos – ano

ENSINO:> 7 mil estudantes

PRODUÇÃO:

> 140 milhões de doses / vacinas

> 5 milhões de kits de diagnóstico

> 1 bilhão de medicamentos

2. FIOCRUZ - uma instituição intensiva em conhecimento

Fiocruz no Brasil

PRESENÇA ATUAL

Rio de Janeiro

Belo Horizonte

Recife

Salvador

Manaus

Curitiba

Brasília

EM DESENVOLVIMENTO

Campo Grande

Fortaleza

Teresina

Porto Velho

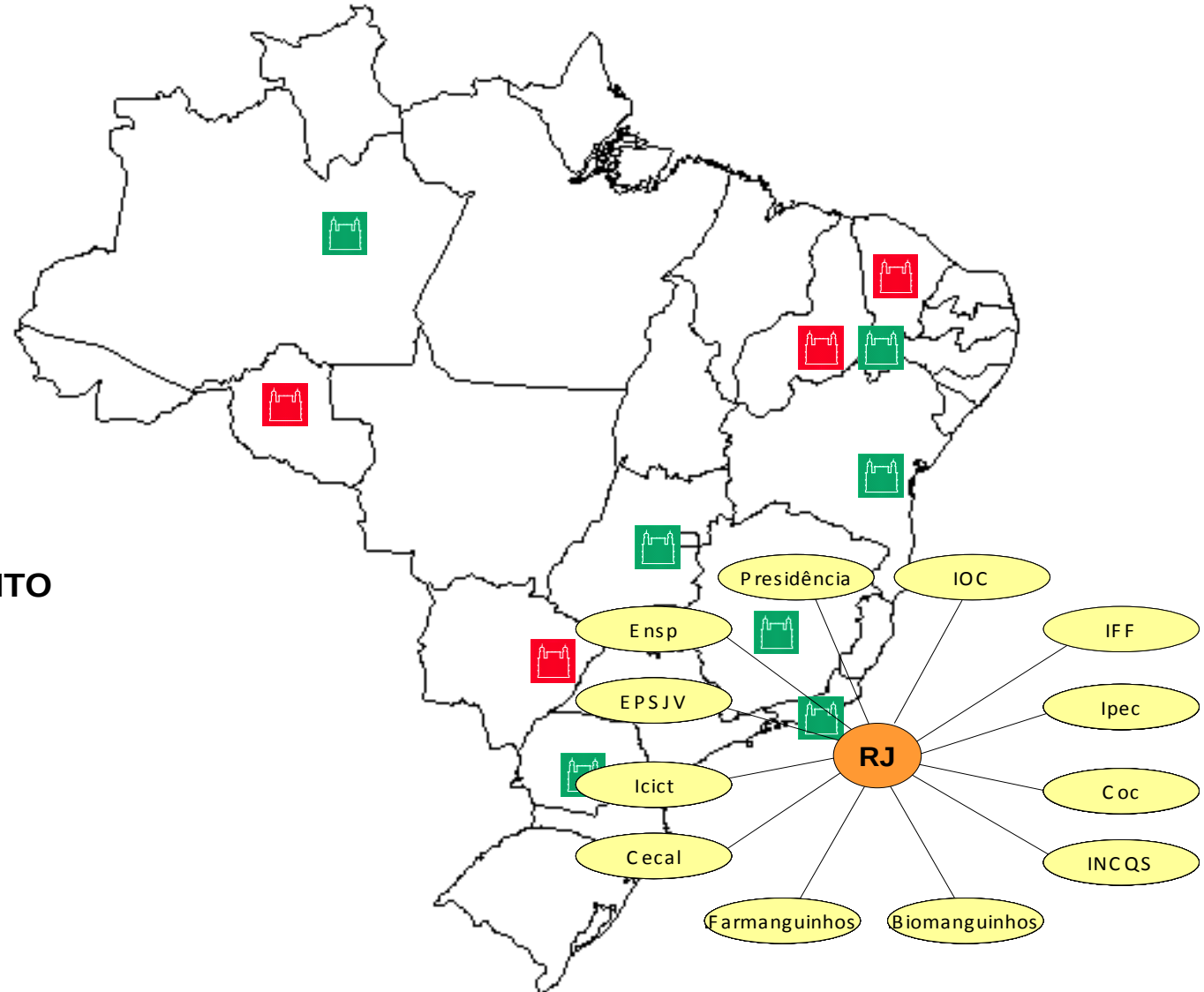

2. FIOCRUZ - uma instituição intensiva em conhecimento

Cooperação Internacional

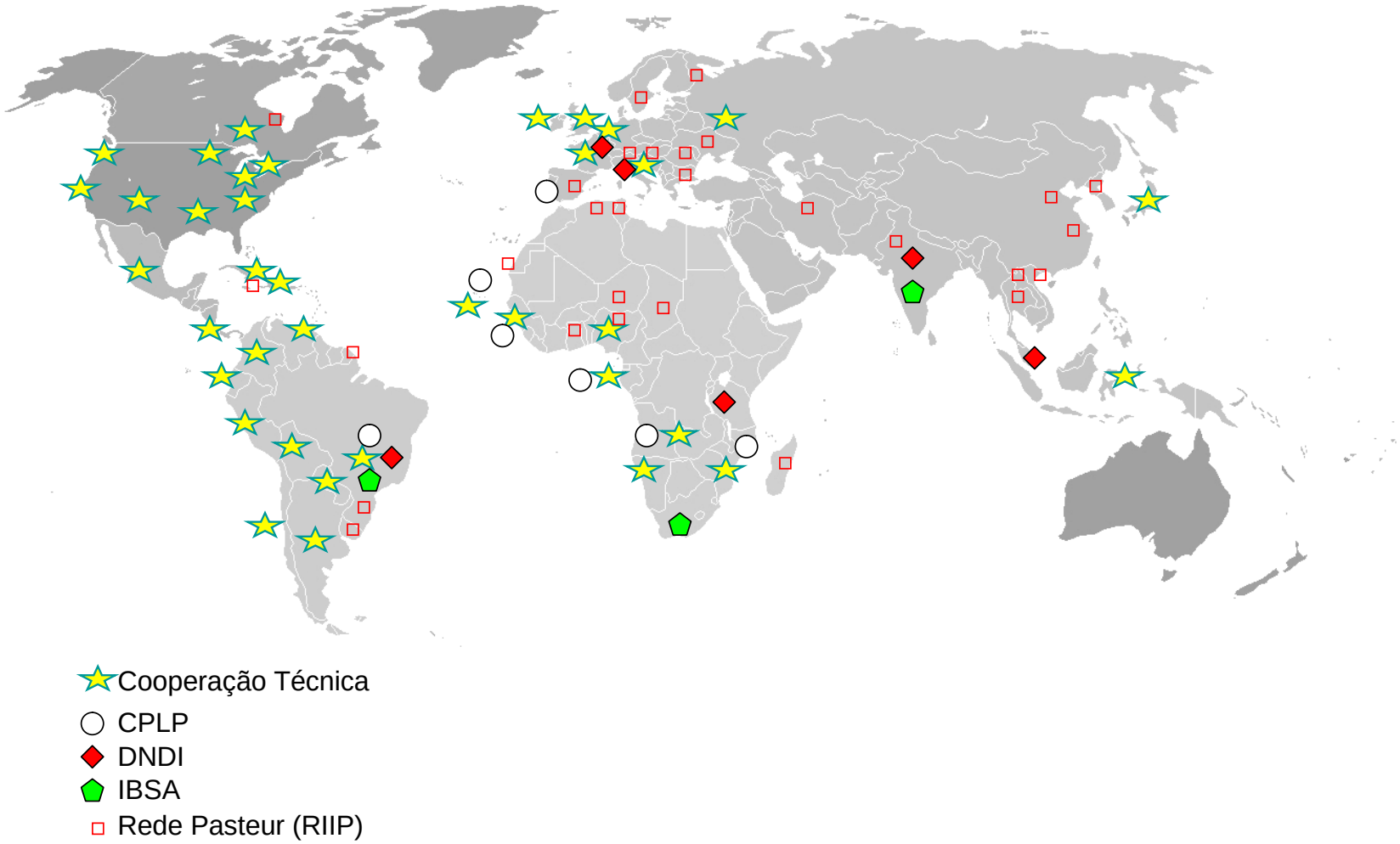

2. FIOCRUZ - uma instituição intensiva em conhecimento

Mapa Estratégico Fiocruz 2022

Visão

Ser instituição pública e estratégica de saúde, reconhecida pela sociedade brasileira e de outros países por sua capacidade de colocar a ciência, a tecnologia, a inovação, a educação e a produção tecnológica de serviços e insumos estratégicos para a promoção da saúde da população, a redução das desigualdades e iniquidades sociais, a consolidação e o fortalecimento do SUS, a elaboração e o aperfeiçoamento de políticas públicas de saúde

Sociedade

- Promoção e melhoria das condições de vida e saúde da população
- Fortalecimento da sustentabilidade política, técnica e econômica do SUS

Processos Estratégicos

- Desafios SUS
- C&T, Saúde e Sociedade
- Complexo Produtivo e de Inovação em Saúde
- Saúde, Ambiente e Sustentabilidade
- Saúde, Estado e Cooperação Internacional

Recursos basais

Inovação na Gestão

- Gestão da Informação e Conhecimento
- Gestão do Trabalho
- Gestão da Captação, Cooperação e Financiamento
- Gestão da Qualidade

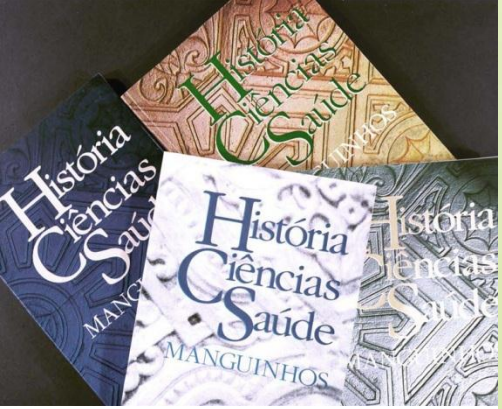

Rede de Bibliotecas Fiocruz

Sigda sistema de gestão de documentos e arquivos

EDITORA FIOCRUZ

RECIIS Revista Eletrônica de Comunicação Informação & Inovação em Saúde

Biblioteca de Saúde Pública

TESES FIOCRUZ Pesquisa em bases de dados

VideoSaúde Distribuidora da Fiocruz

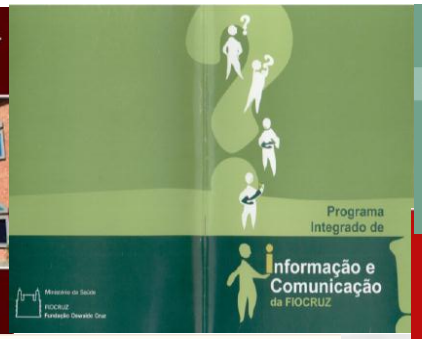

Agência Fiocruz de Notícias
Saúde e ciência para todos

PPGICS PROGRAMA DE PÓS-GRADUAÇÃO EM INFORMAÇÃO E COMUNICAÇÃO EM SAÚDE

ICICT Instituto de Comunicação e Informação Científica e Tecnológica em Saúde

canalSAÚDE Construindo cidadania

Laboratório de Digitalização de Obras Raras

2. FIOCRUZ - uma instituição intensiva em conhecimento

Panorama da BVS na Fiocruz

BVS Institucional (1)

BVS Fiocruz

BVS Temáticas (13)

Saúde Pública
Aleitamento Materno
Determinantes Sociais em Saúde
Doenças Infecciosas e Parasitárias
Educação Profissional em Saúde,
Integralidade em Saúde
Violência e Saúde
HPCS
Envelhecimento,
Bioética e Diplomacia em Saúde
Propriedade Intelectual
Palácio Itaboraí
Pensamento Social (em desenvolvimento)

BV Biográficas (4)

Adolpho Lutz
Sergio Arouca
Carlos Chagas
Oswaldo Cruz (em desenvolvimento)

BVS Fiocruz em números

Rede BVS Fiocruz está presente em 38% dos estados brasileros.

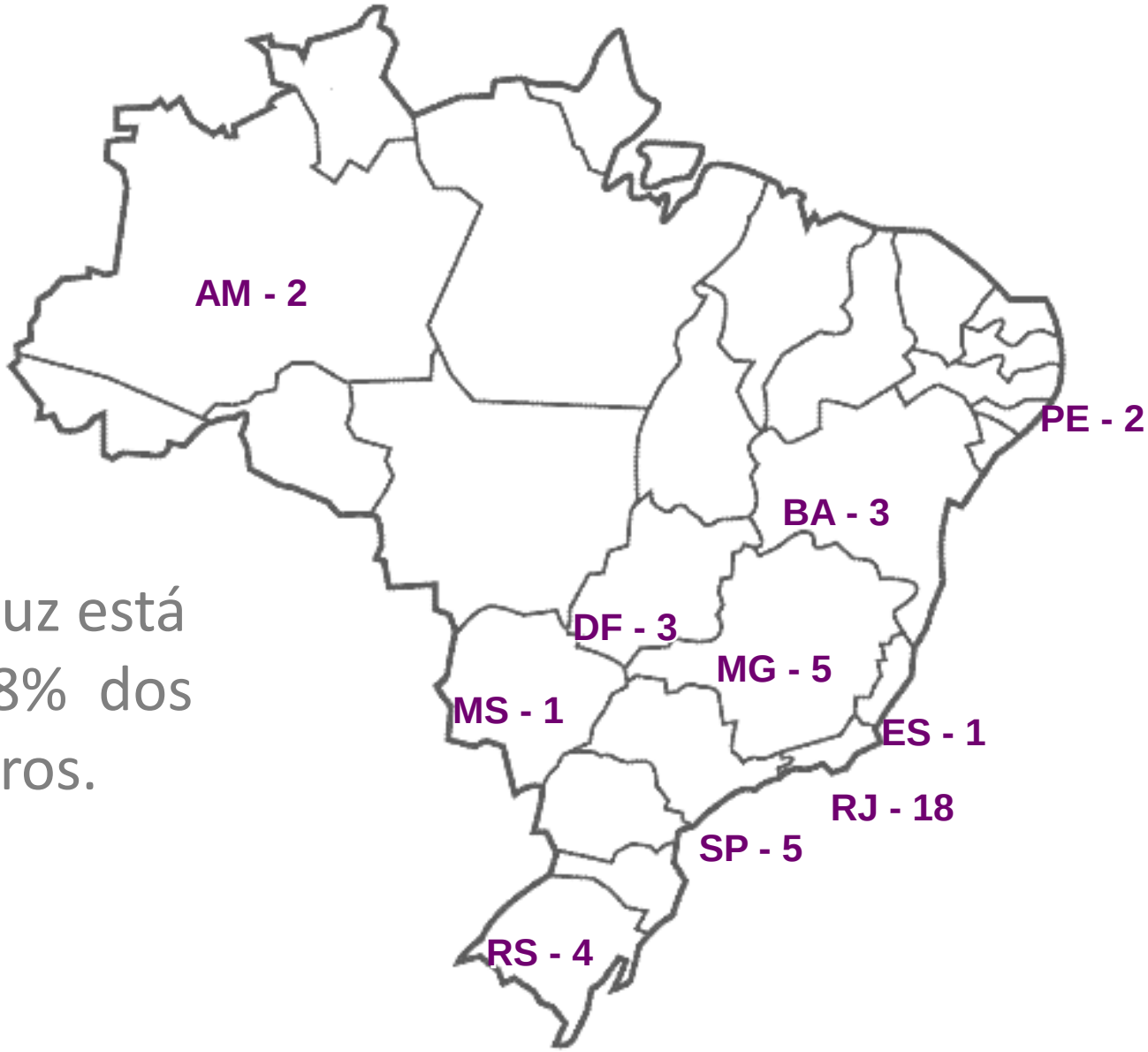

2. FIOCRUZ - uma instituição intensiva em conhecimento

Modelo BVS como orientador da Política de Gestão da Informação e do Conhecimento na Fiocruz

Trabalho cooperativo em rede nas dimensões da rede social, rede de conteúdos e ambientes aprendizes e informados

- Bibliotecas
- Bibliotecas Virtuais
- Fontes de Informação
  - Arquivos
  - Portal Fiocruz
  - Patrimônio Arquitetônico
  - Registro Brasileiro de Ensaios Clínicos

biblioteca virtual
CARLOS CHAGAS
COC/ Fiocruz
Bireme/ OPAS/ OMS
Contato
Redes
BVS
CVSP
ePortuguêse
GHL
SciELO
ScienTI
TropIKA.net
BVS Relacionadas
Temáticas
História e Patrimônio Cultural da Saúde
História da Poliomielite
Pesquisa
Entre com uma ou mais palavras
Pesquisar
Fontes de Informação
Coleção Carlos Chagas
Trajetória
Doença de Chagas
Produção Intelectual
Banco de Imagens
Sobre o Cientista
Inventário do Fundo Arquivístico
Pesquisa Bibliográfica
Destaques
Exposições
Sala Carlos Chagas
Vídeo Tour 'New Exhibit on Carlos Chagas'
Publicações
Doença de Chagas, doença do Brasil: ciência, saúde e nação (1909-1962)
Chagas do Brasil: ciência, saúde e sociedade
Cartilha Carlos Chagas: a ciência para combater doenças tropicais
Sites Relacionados
OMS
OPAS

Saúde
Ministério da Saúde
REGISTRO BRASILEIRO DE
Ensaios Clínicos
USUÁRIO
SENHA
ENTRAR
Esqueceu a senha?
Registrar-se
PT | ES | EN
NOTÍCIAS | SOBRE | AJUDA | CONTATO
Buscar ensaios
BUSCA AVANÇADA
O Registro Brasileiro de Ensaios Clínicos (ReBEC) é uma plataforma virtual de acesso livre para registro de estudos experimentais e não-experimentais realizados em seres humanos, em andamento ou finalizados, por pesquisadores brasileiros e estrangeiros. O ReBEC é um Projeto conjunto do Ministério da Saúde (DECIT/MS), da Organização Panamericana de Saúde (OPAS) e da Fundação Oswaldo Cruz (FIOCRUZ). O Comitê Executivo do RebEC é composto pelas instituições supracitadas e pela Agência Nacional de Vigilância Sanitária (ANVISA).
Ensaios Registrados
NOVA SUBMISSÃO
Efeito da limpeza dos dentes nos níveis de proteína c-reativa no sangue de pacientes com doenças graves nos dentes e...
Números do site
Existem 184 ensaios registrados.
Existem 62 ensaios recrutando.
Recrutando
A importância do exercício físico no equilíbrio e na marcha associada ou não à uma outra tarefa em idosos.
Um Estudo Prospectivo, de Braço Único, Aberto, Internacional, Multicêntrico, para Avaliar a Segurança, Eficácia e...

todos pela equidade
Determinantes Sociais da Saúde
portal e observatório sobre iniquidades em saúde
biblioteca virtual em saúde
Pesquisar...
HOME
NOTÍCIAS
OPINIÕES
ENTREVISTAS
EXPERIÊNCIAS
DOCUMENTOS
NEWSLETTER
SOBRE
CONTATO
Redes Sociais
Últimas Publicações
11/10/12 | 10:10
A violência como expressão da falta de coesão social: o que o relatório da ONU-Habitat revela sobre esse reflexo da desigualdade social?
04/10/12 | 11:10
Trabalhando com a comunidade para melhorar a saúde infantil: a experiência europeia do projeto Gradient
Observatório sobre Iniquidades em Saúde
Por Equipe Editorial do Portal DSS
27/03/12 | 12:03
O Observatório sobre Iniquidades em Saúde tem por objetivo o monitoramento das tendências das iniquidades em saúde no Brasil e seus determinantes, com vistas a apoiar políticas e programas desenvolvidos pelo governo e sociedade civil para combatê-las. O Observatório busca situar-se na interface entre os sistemas de informação e o processo de definição de políticas, promovendo a interação e o reforço mútuo entre eles.
Seus objetivos específicos são:
• Monitorar as iniquidades em saúde, suas tendências e áreas para ação de políticas públicas;
• Analisar o impacto de políticas e programas relacionados às iniquidades em saúde:

BRASIL
25 Casa de Oswaldo Cruz
Arquivo da Casa de Oswaldo Cruz
Fale conosco
Pesquisa no arquivo da COC
Orientações aos usuários
Sala de consulta
Como referenciar um documento
Perguntas frequentes
Instituições e acervos relacionados
Cadastro de instituições, como institutos, hospitais, laboratórios e outras organizações de assistência médica, que possuem acervos de interesse para a história das ciências e da saúde. Conheça o cadastro de instituições.
Busca no Arquivo da COC
Entre com uma ou mais palavras
Pesquisar
na Base Arch
neste site
Como pesquisar
Acervo
Instituto Oswaldo Cruz
Belisário Penna
Oswaldo Cruz
Carlos Chagas
Instrumentos de pesquisa
Guia do acervo
Arquivos institucionais
Arquivos pessoais
Inventários da Base Arch
Depoimentos Orais
Exposições virtuais
Construção do Castelo de Manguinhos
Por dentro do arquivo
Descrição do fundo Carlos Chagas é disponibilizada
Fundo Paulo Carneiro está disponível na Base Arch
Documentos de referência
Dicionário Brasileiro de Terminologia Arquivística
Legislação Arquivística Brasileira

3. Desafios - gestão do conhecimento na BVS

Todos os caminhos apontam para o amadurecimento da BVS como estratégia de Gestão do Conhecimento

- Tomada de decisão/boas práticas/observatórios/análise e inteligência (áreas técnicas da OPAS);
- Debate dos GTs, novo portal de pesquisa

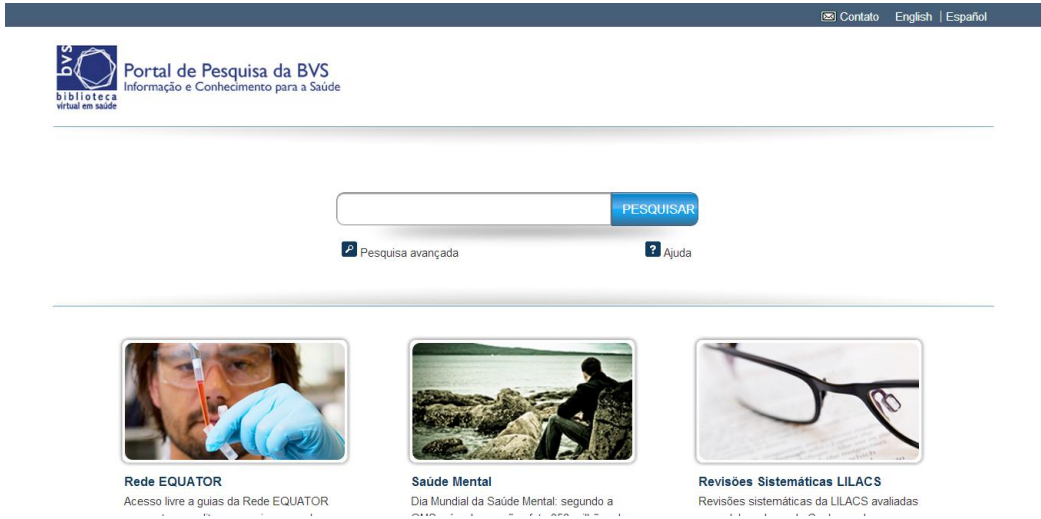

3. Desafios

Acesso Livre

e- Saúde

Oportunidade de fortalecimento do modelo

A resiliência está ligada à flexibilidade, a exemplo do bambu, que é firme, mas diante dos fortes ventos inclina-se até o chão sem quebrar e, passada a tormenta, volta ao estado anterior. A flor de lótus é outro símbolo associado à resiliência. Flor que nasce da lama sem mostrar vestígios de sujeira, ao contrário, revelando toda uma luminosidade e beleza.

BVS = resiliência e inovação

A BVS é um patrimônio da Saúde e representa um legado da área da informação. A revisão das dimensões (social, técnica, ambientes aprendizes) faz parte do modelo e novas soluções serão construídas no processo permanente de crescimento da Rede.

Obrigada!

Paula Xavier
paulaxs@fiocruz.br